

### Ilofix – Abstand der Lasteinleitung aus dem Modul zum oberen Eck des Modulträgers 20mm – Gesamtlast 1,6 kN

Aufnehmbare Last entspricht bei einer Modulgröße von 1,0 x 1,6 m ca.  $s_k = 2,5 \text{ kN/m}^2$

SLZ II	680müNN
SLZ IIa	583müNN
SLZ III	515müNN

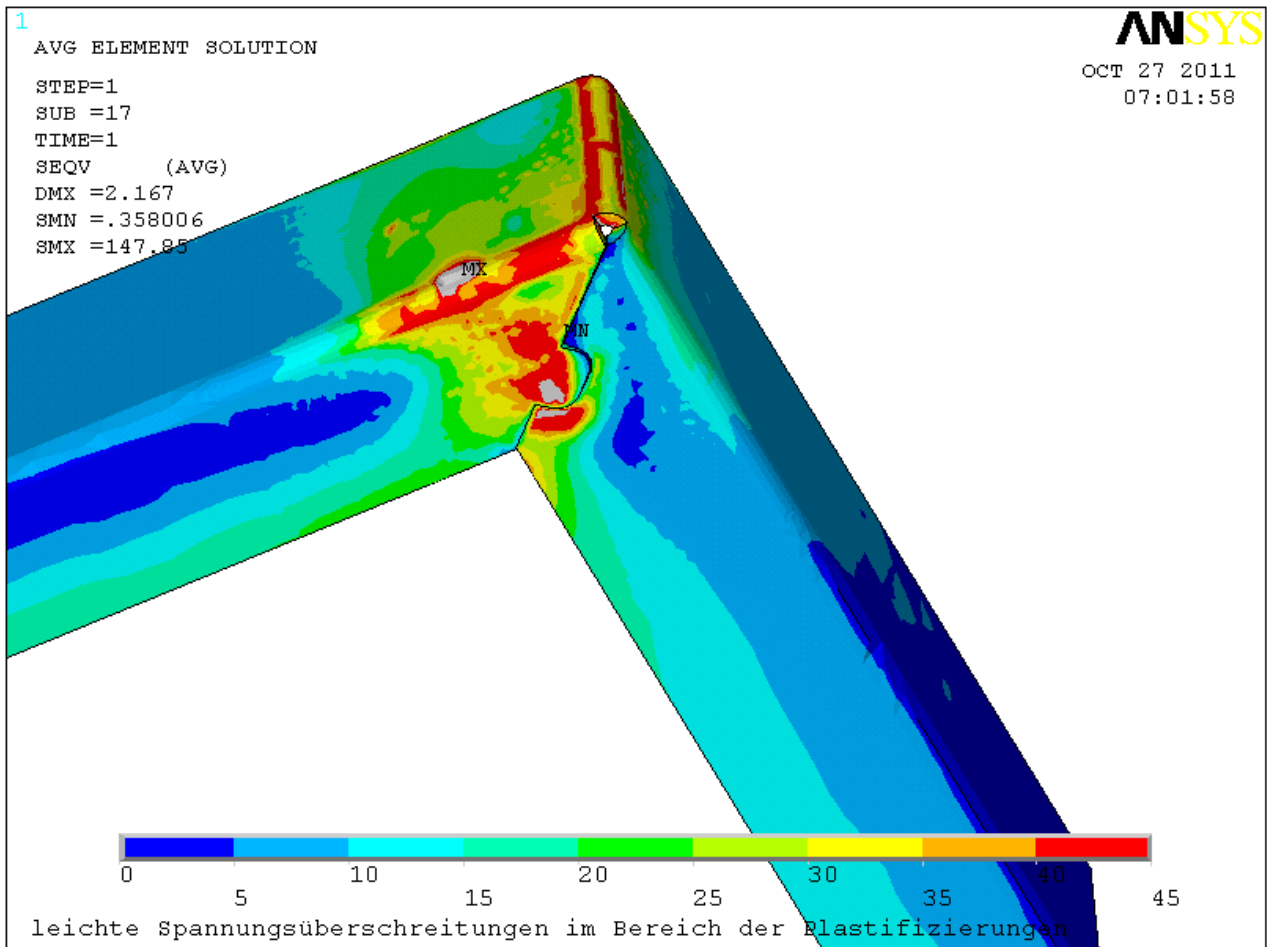

■ Prof. Dr.-Ing. Changbao Hou ■ Prof. Dr.-Ing. Rudolf Petri ■ Dipl.-Ing. Univ. Michael Putz ■ Dipl.-Ing. (FH) Thomas Scherf ■ Dipl.-Ing. (FH) Andreas Thumann ■ Dipl.-Ing. (FH) Gerald Wanninger

